



COMUNE DI ORMEA PROVINCIA DI CUNEO

PROGETTO DEFINITIVO - ESECUTIVO

RIPRISTINO VIABILITA' STRADE
COMUNALI IN LOC. ALTRAMELLA
CONSEQUENTI AGLI EVENTI ALLUVIONALI
DEL MESE DI NOVEMBRE 2016
CODICE INTERVENTO CN_A18_430_16_517

2 – INQUADRAMENTO CARTOGRAFICO

PROGETTISTA:

Geom. Pierpaolo BOCH
Via Vitt. Emanuele n° 166
12075 Garessio (CN)
email: p.boch@libero.it
Cel.: 335/6484537

COMMITTENTE:

COMUNE DI ORMEA
Via Teco n° 1
12078 ORMEA (CN)
Tel 0174/391101
e/mail ormea@reteunitaria.piemonte.it

Ormea lì Giugno 2018

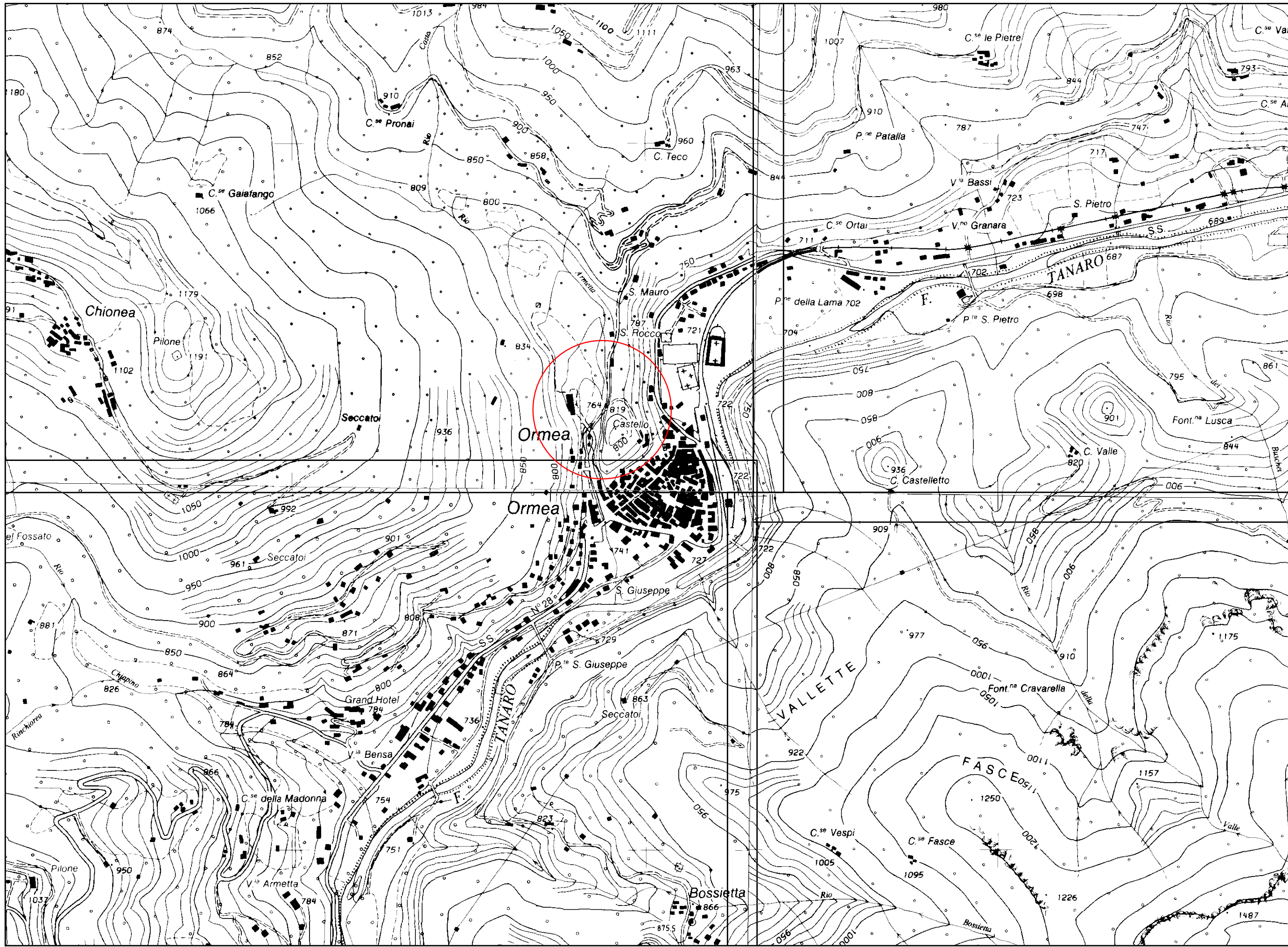

ESTRATTO CARTA TECNICA REGIONALE

Scala 1 : 10.000



ESTRATTO CATASTALE

Scala 1 : 1.000